

LEGENDA:

- Zasilenie/Powrót instalacja freonowa
□ Jednostka zewnętrzna

UWAGI:

1. Dokładne rozmieszczenie jednostek zewnętrznych wg projektu konstrukcji.
2. Obowiązkiem Wykonawcy jest sprawdzenie wszystkich wymiarów w naturze.
3. Otwory pod rury freonowe/skraplin przechodzące przez strop lub ścianę – wiercone.

PROJEKT :

PROJEKT EKSPOZYCJI STAŁEJ
GALERII SZTUKI STAROŻYTNEJ
W MUZEUM NARODOWYM
W WARSZAWIE

LOKALIZACJA :

AL. JEROZOLIMSKIE 3
00-495 WARSZAWA

INWESTOR :

MUZEUM NARODOWE W WARSZAWIE
AL. JEROZOLIMSKIE 3
00-495 WARSZAWA

ZAKRES OPRACOWANIA :

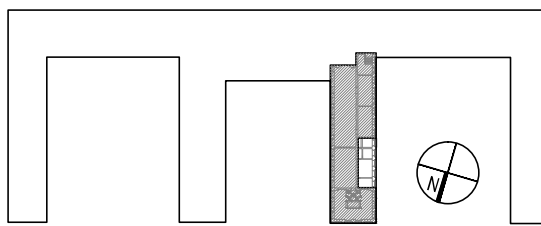

GENERALNY PROJEKTANT EKSPOZYCJI :

Nizio Design International
Ul. Inżynierska 3/4
03-410 Warszawa
T +48 22 618 72 02
F +48 22 618 96 25
nizio.com.pl

PROJEKTANT BRANŻOWY :

RWK INŻYNIEROWIE
RWK Inżynierowie
spółka z ograniczoną odpowiedzialnością spółka komandytowa
biuro: ul. Wąlbryzka 11/402, 02-739 Warszawa
tel. +48 22 398 08 42 | fax. +48 22 398 08 43
www.rwki.pl | biuro@rwki.pl

PROJEKTANT :	NR UPR.:	PODPIS :
mgr inż. Małgorzata Reluga	Wa-94/00	
SPRAWDZAJĄCY :	NR UPR.:	PODPIS :
mgr inż. Beata Grabowska	MAZ/0331/PODS/11	

FAZA PROJEKTU :

PROJEKT WYKONAWCZY

TYTUŁ RYSUNKU :

INSTALACJA KLIMATYZACJI
RZUT DACHU, PRZEKROJE

ZNAK :	FAZA :	BRANŻA :	ZAKRES :	NR RYS. :
MNW	PW	IS	-	04
SKALA :	ARKUSZ :	RYSOWAŁ :		
1:100	-	MR		
DATA :		REWIZJA :		
16.12.2014		-		